

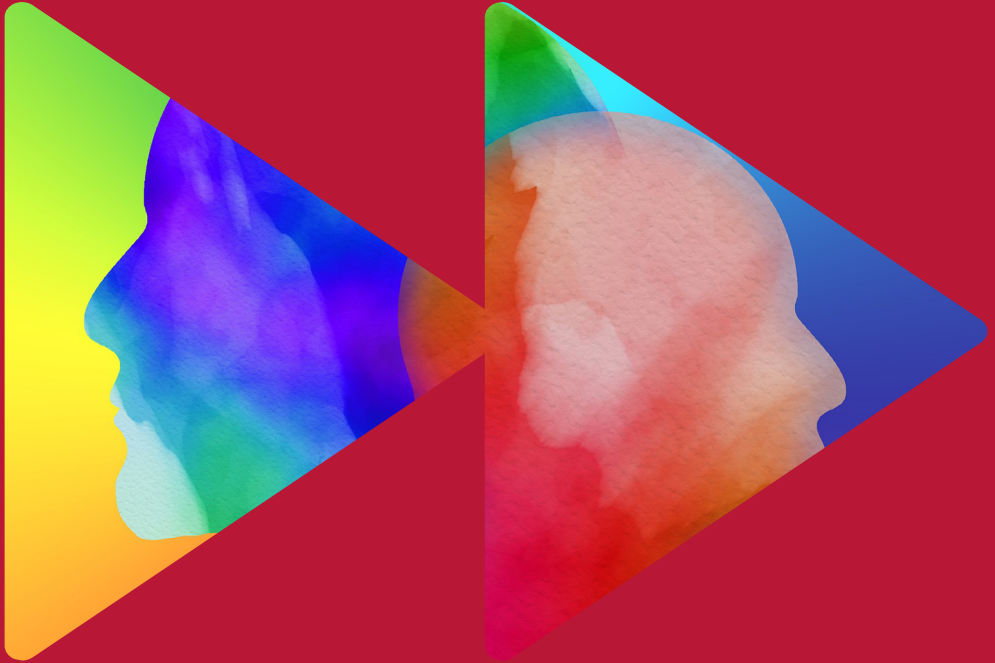

UNIVERSIDAD
COMPLUTENSE
MADRID



Máster Universitario
Facultad de Filosofía

EPISTEMOLOGÍA DE LAS
CIENCIAS NATURALES
Y SOCIALES

MÁSTER UNIVERSITARIO EPISTEMOLOGÍA DE LAS CIENCIAS NATURALES Y SOCIALES

Ámbito de Conocimiento: **Historia, Arqueología, Geografía, Filosofía y Humanidades**

Centro responsable: **Facultad de Filosofía,
Universidad Complutense de Madrid (UCM)**

Orientación: **académica**

Créditos: **60 ECTS**

Duración: **1 curso
(2 semestres)**

Modalidad: **presencial**

www.ucm.es/estudios/master-epistemologiacienciasnaturalesysociales

OBJETIVOS

Los objetivos generales de este Máster Universitario son:

- Adquirir el instrumental conceptual y metodológico requerido para desarrollar autónomamente la investigación en ámbitos como el de la Epistemología y la Teoría del Conocimiento, la Filosofía del Lenguaje, la Filosofía de la Mente, la Filosofía de la Naturaleza y la Filosofía de la Ciencia (tanto de las Ciencias Naturales como de las Ciencias Sociales).
- Capacitar a los estudiantes para discernir las relaciones interdisciplinares entre cuestiones pertenecientes a dichos ámbitos, como las relaciones entre conocimiento en general y conocimiento científico, entre conocimiento, sociedad y cultura, entre conocimiento y acción, así como las relaciones entre el lenguaje, la mente y el mundo.
- Proporcionar los conocimientos filosóficos avanzados necesarios para analizar críticamente cuestiones centrales sobre el conocimiento, el lenguaje, la mente, la naturaleza y la ciencia, teniendo presentes tanto la configuración histórica de dichas cuestiones como el estado actual del debate en torno a las mismas.
- Enseñar a los estudiantes a identificar y juzgar críticamente la relevancia social de las cuestiones filosóficas mencionadas.

DESTINATARIOS

Este Máster Universitario, de clara vocación interdisciplinar, está dirigido a graduados y licenciados en Filosofía, así como en otras disciplinas relacionadas con las materias del Máster, que pretendan obtener una mejor formación en ámbitos científicos como los de la Epistemología y la Teoría del Conocimiento, la Filosofía del Lenguaje, la Filosofía de la Mente, la Filosofía de la Naturaleza y la Filosofía de la Ciencia (tanto de las Ciencias Naturales como de las Sociales), con el fin de adquirir las destrezas requeridas para su carrera académica y profesional.

Este Máster Universitario fija como titulación de acceso la titulación en Filosofía o en cualesquiera otras disciplinas relacionadas con las materias del Máster.

¿POR QUÉ ESTUDIAR ESTE MÁSTER?

Este Máster Universitario atiende a la demanda existente de adquirir una formación especializada e interdisciplinar en Filosofía. Este Máster permite, por una parte, acceder al periodo de investigación del Programa de Doctorado de la Facultad de Filosofía y, por otra, sirve igualmente de complemento a los conocimientos adquiridos en titulaciones distintas del Grado o la Licenciatura en Filosofía, como en Historia, Física, Biología, Psicología o Sociología, entre otras, dado el carácter multidisciplinar de los estudios filosóficos y, en especial, de los correspondientes a este Máster.

ESTRUCTURA

El Máster Universitario se estructura en los siguientes módulos:

- Módulo de Epistemología: 30 ECTS obligatorios
- Módulo de Epistemología Aplicada a las Ciencias: 20 ECTS optativos
- Trabajo Fin de Máster: 10 ECTS obligatorios

El estudiante deberá cursar un total de 60 ECTS: 6 asignaturas obligatorias, 4 optativas y el Trabajo Fin de Máster.

No existe una definición por itinerarios, por lo que los estudiantes podrán realizar sus créditos optativos escogiendo entre las asignaturas optativas ofertadas, en función de sus necesidades formativas y su futura orientación académica e investigadora.

PLAN DE ESTUDIOS

TIPO DE ASIGNATURA	ECTS
Obligatorias	30
Optativas	20
Trabajo Fin de Máster	10
Total	60

ASIGNATURAS OBLIGATORIAS	ECTS	SEMESTRE
Módulo de Epistemología		
Epistemología: Cuestiones Fundamentales		
Conocimiento, Verdad y Justificación	5	1º
Lenguaje, Referencia y Mundo	5	1º
Teoría de la Argumentación	5	1º
Ciencia, Mente y Mundo		
Epistemología de las Ciencias Naturales	5	1º
Epistemología de las Ciencias Sociales	5	1º
Mente y Mundo	5	1º

ASIGNATURAS OPTATIVAS	ECTS	SEMESTRE
Módulo de Epistemología Aplicada a las Ciencias		
Epistemología y Ciencias Naturales		
Filosofía de la Biología	5	2º
Filosofía de la Física	5	2º
Filosofía de la Medicina	5	2º
Epistemología y Ciencias Sociales		
Debates en Epistemología, Ciencia y Sociedad	5	2º
Epistemologías Feministas	5	2º
Racionalidad y Valores	5	2º
Epistemología y Ciencias Cognitivas		
Filosofía de las Ciencias Cognitivas: Mente Natural y Mente Artificial	5	2º
Fundamentación del Conocimiento	5	2º
Lenguaje y Mente	5	2º

TRABAJO FIN DE MÁSTER	ECTS	SEMESTRE
Trabajo Fin de Máster	10	2º



UNIVERSIDAD
COMPLUTENSE
MADRID



una-europa.eu

Másteres UCM



Facultad de Filosofía

Campus de Moncloa

filosofia.ucm.es

Para más información: www.ucm.es/estudios/master-epistemologiacienciasnaturalesysociales

Enero 2025. El contenido de este díptico está sujeto a posibles modificaciones

www.ucm.es

